(ท.ด. ๓)

ประกาศสำนักงานที่ดินจังหวัดสงขลา สาขาจะนะ

ออกโฉนดที่ดินเฉพาะรายรายรายบริษัทบริหารสินทรัพย์กรุงเทพพาณิชย์ จำกัด (มหาชน)

หนังสือสำคัญที่จะแจกคือ ..... โฉนดที่ดิน .....

(๑) ที่ดินหมู่ที่ - ..... ตำบล บ้านนา ..... อำเภอ จะนะ .....

(๒) ที่ดินหมู่ที่ ..... ตำบล ..... อำเภอ .....

(๓) ที่ดินหมู่ที่ ..... ตำบล ..... อำเภอ .....

(๔) ที่ดินหมู่ที่ ..... ตำบล ..... อำเภอ .....

(๕) ที่ดินหมู่ที่ ..... ตำบล ..... อำเภอ .....

จังหวัด สงขลา .....

ด้วยพนักงานเจ้าหน้าที่ได้ทำการรังวัดที่ดินเพื่อออกเรื่อง ..... โฉนดที่ดิน .....
ในท้องที่ตำบล อำเภอที่กล่าวข้างต้นเสร็จแล้ว จึงขอประกาศให้ทราบทั่วกัน ถ้าผู้ใดจะคัดค้านประการใดให้ยื่นคำคัดค้านต่อพนักงานเจ้าหน้าที่ภายใน 30 วัน นับแต่วันประกาศนี้เป็นต้นไป

ประกาศ ณ วันที่ 11 เดือน มีนาคม พ.ศ. 2569

ลงชื่อ .....

(นายธีระ สิตะรุโณ)

นักวิชาการที่ดินชำนาญการ ปฏิบัติราชการแทน

เจ้าพนักงานที่ดินจังหวัดสงขลา สาขาจะนะ

ประทับตราประจำตำแหน่ง

รายละเอียดแปลงที่ดินที่ขอออกโฉนดที่ดินปรากฏตามรูปแผนที่แนบท้ายประกาศฯ นี้

หนังสือแสดงสิทธิในที่ดิน ที่จะแจกคือ โฉนดที่ดิน รายบริษัทบริหารสินทรัพย์กรุงเทพพาณิชย์ จำกัด (มหาชน)
ตามหลักฐานเดิมคือ น.ส.3 ก เลขที่ 9142 ต.บ้านนา อ.จะนะ จ.สงขลา เนื้อที่ 10-1-41.0 ไร่
ออกโฉนดที่ดินหน้าสำรวจ 15702 เลขที่ดิน 61 ต.บ้านนา อ.จะนะ จ.สงขลา เนื้อที่ 10-1-30.9 ไร่

หมายเหตุ
เมื่อครบประกาศ 30 วัน ไม่มีผู้โต้แย้งคัดค้าน และพนักงานเจ้าหน้าที่ได้ตรวจสอบแล้วว่าถูกต้องครบถ้วนตามขั้นตอน วิธีการของระเบียบและกฎหมายก็จะดำเนินการออกโฉนดให้แก่ผู้ขอต่อไป

ประเภทการรังวัดออกโฉนดที่ดิน/หนังสือรับรองการทำประโยชน์
ผู้ขอ บริษัท บริหารสินทรัพย์กรุงเทพพาณิชย์ จำกัด (มหาชน)
ระวาง ๕๑๒๒ I ๙๔๖๔-๒ เลขที่ดิน ๖๑ ตำบล บ้านนา อำเภอจะนะ
จังหวัดสงขลา

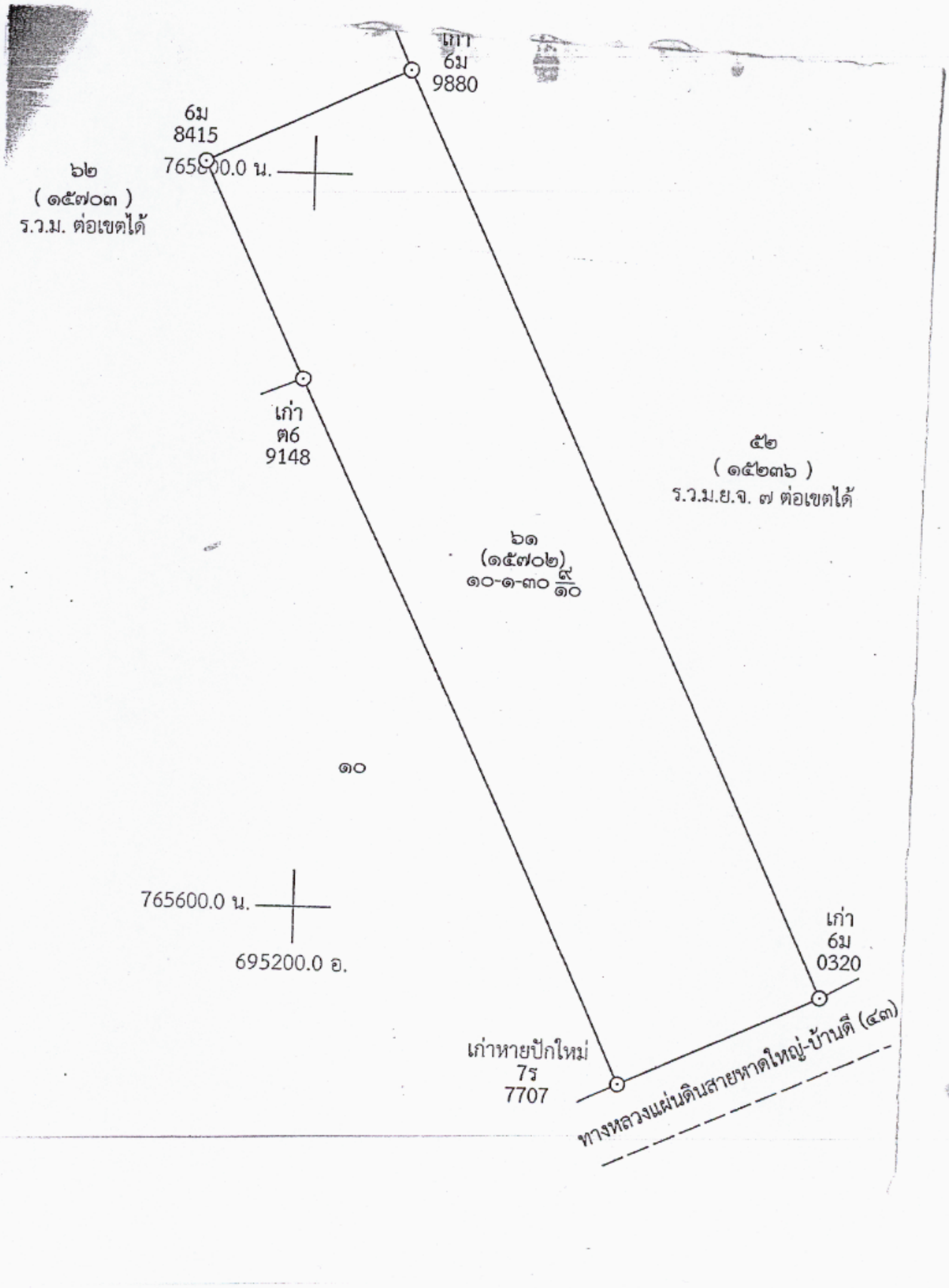

จังหวัดสงขลา สาขาจะนะ

จังหวัดสงขลา สาขาจะนะ

๕๑๒๒ I ๙๔๖๔-๒

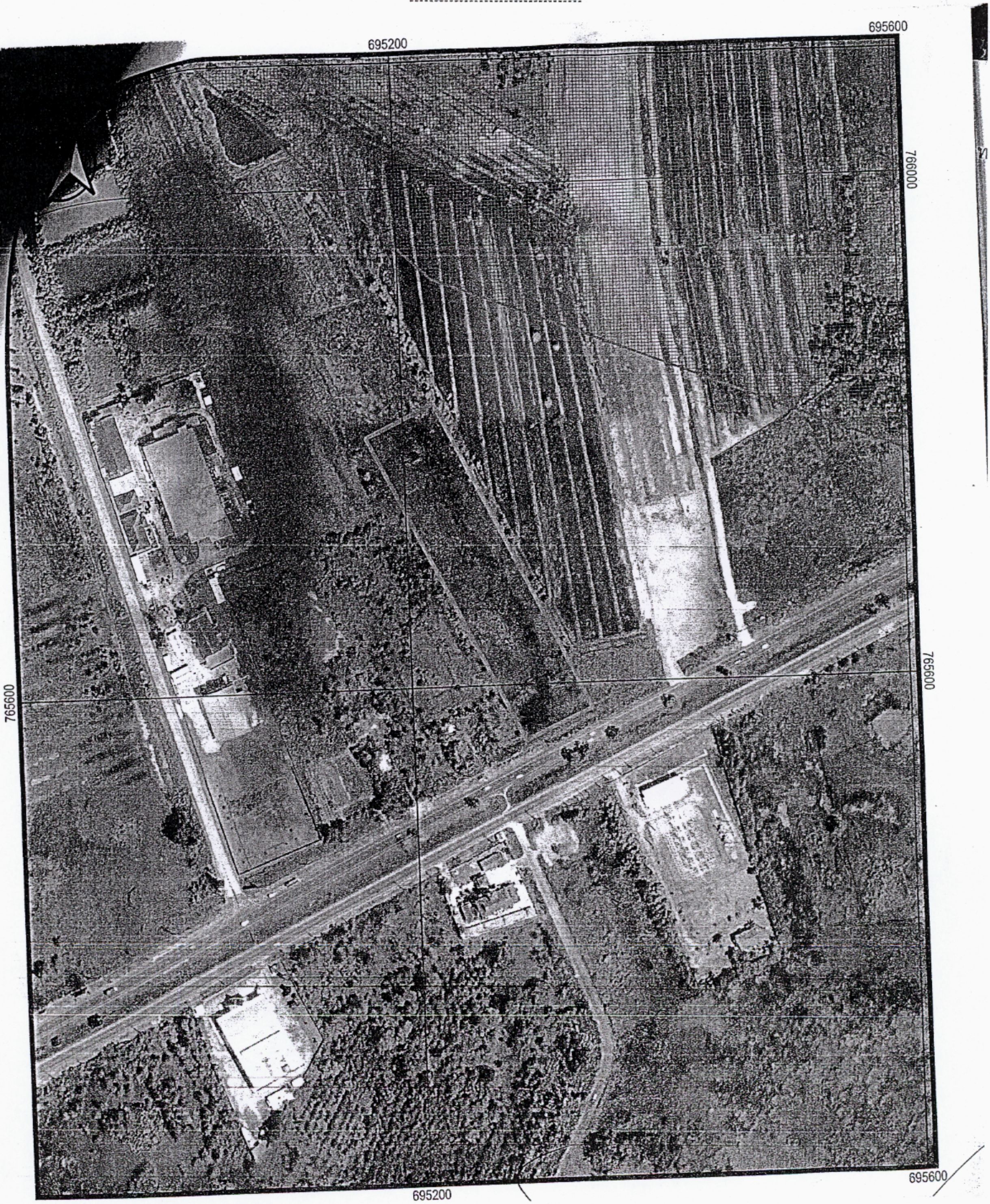

แผนที่รูปถ่ายทางอากาศนี้ได้จัดทำขึ้นในปี พ.ศ.๒๕๕๘