(ท.ด. ๓)

ประกาศสำนักงานที่ดินจังหวัดกาฬสินธุ์ สาขาหนองกุงศรี
ออกโฉนดที่ดิน

หนังสือสำคัญที่จะแจกคือ โฉนดที่ดิน

(๑) ที่ดินหมู่ที่ - ตำบล ห้วยเม็ก อำเภอ ห้วยเม็ก
(๒) ที่ดินหมู่ที่ ตำบล อำเภอ
(๓) ที่ดินหมู่ที่ ตำบล อำเภอ
(๔) ที่ดินหมู่ที่ ตำบล อำเภอ
(๕) ที่ดินหมู่ที่ ตำบล อำเภอ

จังหวัด กาฬสินธุ์

ด้วยพนักงานเจ้าหน้าที่ได้ทำการรังวัดที่ดินเพื่อออกเรื่อง โฉนดที่ดิน ในท้องที่ตำบล อำเภอที่กล่าวข้างต้นเสร็จแล้ว จึงขอประกาศให้ทราบทั่วกัน ถ้าผู้ใดจะคัดค้านประการใดให้ยื่นคำคัดค้านต่อพนักงานเจ้าหน้าที่ภายใน 30 วัน นับแต่วันประกาศนี้เป็นต้นไป

ประกาศ ณ วันที่ เดือน ๑๘ พ.ย. ๒๕๖๔ พ.ศ.

ลงชื่อ ส.ต.ท.

((วิเชียร์ ผลสนอง))

นักวิชาการที่ดินชำนาญการพิเศษ

ประทับตราประจำตำแหน่ง

รายละเอียดแปลงที่ดินที่ขอออกโฉนดที่ดินปรากฏตามรูปแผนที่แนบท้ายประกาศฯ นี้

หนังสือสำคัญที่จะแจกคือ .โฉนดที่ดิน ราย นางสาวพรรณี บุตรวงค์
ตามหลักฐานเดิมคือหนังสือรับรองการทำประโยชน์ (น.ส.3 ก.) จำนวน 1 แปลง เลขที่ 1392 ตำบลห้วยเม็ก อำเภอห้วยเม็ก จังหวัดกาฬสินธุ์ เนื้อที่ 0-0-51.0 ไร่
ออกเป็นโฉนดที่ดิน เลขที่ดิน 188 หน้าสำรวจ 5594 ตำบลคำใหญ่ อำเภอห้วยเม็ก จังหวัดกาฬสินธุ์ เนื้อที่ 0-0-43.6 ไร่

หมายเหตุ : เมื่อประกาศครบกำหนด 30 วัน ไม่มีผู้โต้แย้งคัดค้าน และพนักงานเจ้าหน้าที่ได้ตรวจสอบแล้วว่าถูกต้องครบถ้วนตามขั้นตอน วิธีการของระเบียบและกฎหมายก็จะดำเนินการออกโฉนดที่ดินให้แก่ผู้ขอต่อไป

ประเภทการรังวัด ออกโฉนดที่ดิน ผู้ขอ นางสาวพรรณี บุตรวงค์

ตำแหน่งที่ดิน ระวาง 5642 III 0640-3 เลขที่ดิน ๑๘๘

ตำบล คำใหญ่ อำเภอ ห้วยเม็ก จังหวัด กาฬสินธุ์

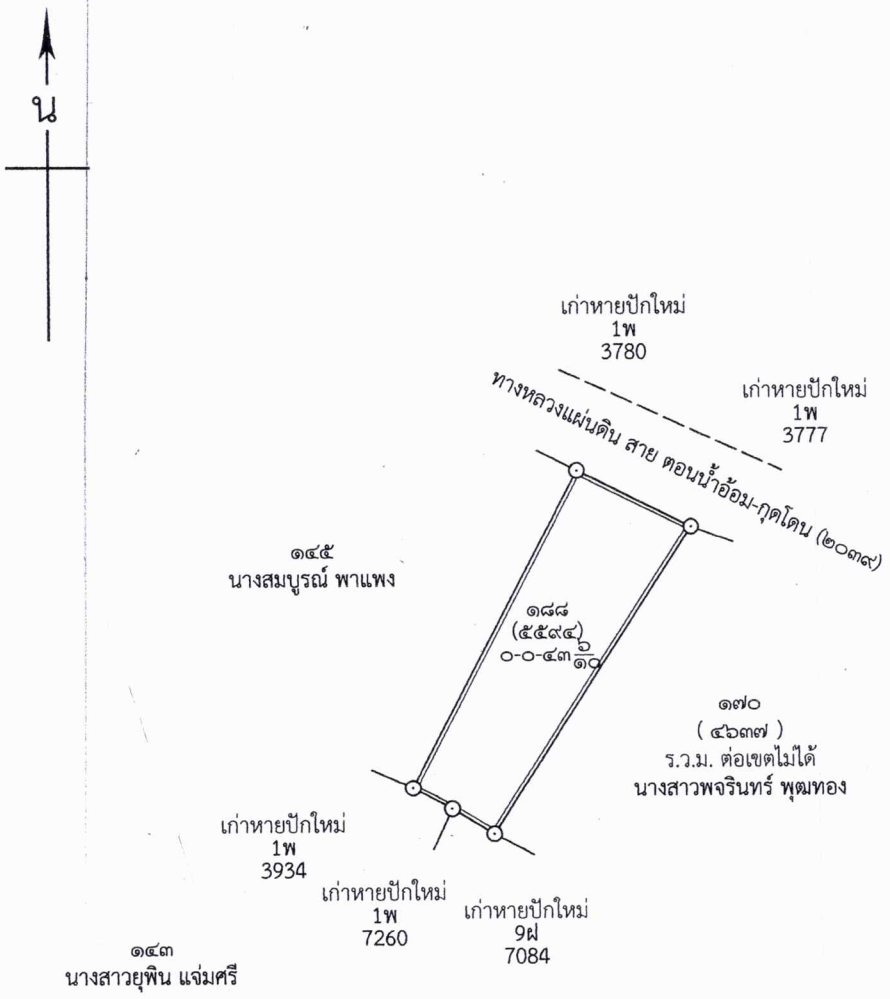

สำเนาถูกต้อง

(นายสิทธิพล ช้อยจำปา)
ผู้อำนวยการที่ดินชำนาญการ

(นายนัฐพงษ์ ไค่นุ่นสิงห์)
นายช่างรังวัดชำนาญงาน

แผนที่ประกอบการพิจารณา

จังหวัดกาฬสินธุ์

5642 III 0640-3 มาตราส่วน1:1000

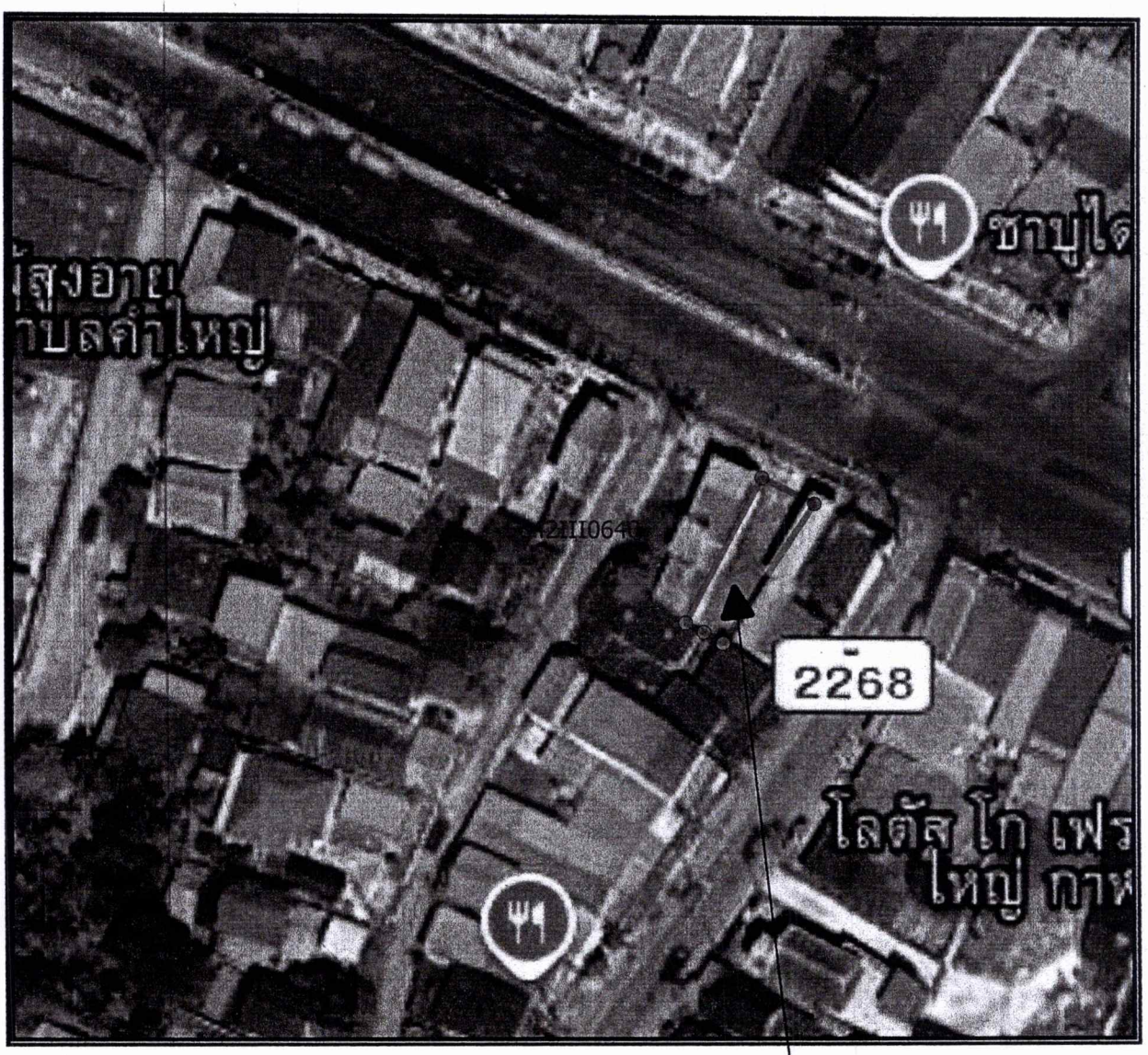

ตำแหน่งที่ดิน

DATUM INDIAN 1975 / UTM Zone 48N

ภาพถ่าย Google Satellite

มาตราส่วน 1:1000

พ.ศ.2556

1:1,000.000000

สำเนาถูกต้อง

(นายสิทธิพล ช้อยชำปา)

นักวิชาการที่ดินชำนาญการ

สำนักงานที่ดินจังหวัดกาฬสินธุ์ สาขาหนองกรุงศรี

ลงชื่อ.....(ผู้จัดทำแผนที่)

(นาย นัฐพงษ์ ไค่นุ่นสิงห์)

ตำแหน่ง นายช่างรังวัดชำนาญงาน

แปลงที่ดินที่ทำการรังวัด

หมู่ที่ ๑๒ ตำบลคำใหญ่ อำเภอห้วยเม็ก จังหวัดกาฬสินธุ์



แผนที่ภูมิประเทศลำดับชุด L7017
หมายเลข 5642 III
มาตราส่วน 1:50000

ตำแหน่งที่ดิน

สำเนาถูกต้อง

1:50,000.000000

(นายสิทธิพล ช้อยชำปา)
นักวิชาการที่ดินชำนาญการ

สำนักงานที่ดินจังหวัดกาฬสินธุ์ สาขาหนองกุงศรี

(ลงชื่อ).....(ผู้จัดทำแผนที่)
(นายนัฐพงษ์ ไค่นุ่นสิงห์)
ตำแหน่ง นายช่างรังวัดชำนาญงาน