(ท.ด. ๓)

ประกาศสำนักงานที่ดินจังหวัดยะลา สาขารามัน
แจกโฉนดที่ดิน รายนายวันอับดุลกอเดร์ แวมุสตอฟา

หนังสือสำคัญที่จะแจกคือ โฉนดที่ดิน เลขที่ 72686 หน้าสำรวจ 6976 เลขที่ดิน 67

(๑) ที่ดินหมู่ที่ - ตำบล เนินงาม อำเภอ รามัน
(๒) ที่ดินหมู่ที่ ตำบล อำเภอ
(๓) ที่ดินหมู่ที่ ตำบล อำเภอ
(๔) ที่ดินหมู่ที่ ตำบล อำเภอ
(๕) ที่ดินหมู่ที่ ตำบล อำเภอ

จังหวัด ยะลา

ด้วยพนักงานเจ้าหน้าที่ได้ทำการรังวัดที่ดินเพื่อออกเรื่อง โฉนดที่ดิน เลขที่ 72686 หน้าสำรวจ 6976 เลขที่ดิน 67 ในท้องที่ตำบล อำเภอที่กล่าวข้างต้นเสร็จแล้ว จึงขอประกาศให้ทราบทั่วกัน ถ้าผู้ใดจะคัดค้านประการใดให้ยื่นคำคัดค้านต่อพนักงานเจ้าหน้าที่ภายใน 30 วัน นับแต่วันประกาศนี้เป็นต้นไป

ประกาศ ณ วันที่ 18 เดือน พฤศจิกายน พ.ศ. 2569

ลงชื่อ
(นางสาวบุญญวีร์ บุญรัตน์)
นักวิชาการที่ดินชำนาญการ ปฏิบัติราชการแทน
เจ้าพนักงานที่ดินจังหวัดยะลา สาขารามัน
ประทับตราประจำตำแหน่ง

รายละเอียดแปลงที่ดินที่ขอออกโฉนดที่ดินปรากฏตามรูปแผนที่แนบท้ายประกาศฯ นี้

หนังสือแสดงสิทธิในที่ดินที่จะแจกคือ โฉนดที่ดิน รายนายวันอับดุลกอเดร์ แวมุสตอฟา ตามหลักฐานเดิมคือ น.ส.3 ก เลขที่ 1787 เลขที่ดิน 370 ต.เนินงาม อ.รามัน จ.ยะลา เนื้อที่ 3-2-20 ไร่ ออกเป็นโฉนดที่ดิน 2 แปลง แปลงนี้เป็นแปลงที่ 2 ออกเป็นโฉนดที่ดิน เลขที่ 72686 หน้าสำรวจ 6976 เลขที่ดิน 67 ต.เนินงาม อ.รามัน จ.ยะลา เนื้อที่ 1-1-10.1 ไร่

หมายเหตุ : เมื่อประกาศครบกำหนด 30 วัน ไม่มีผู้โต้แย้งคัดค้าน และพนักงานเจ้าหน้าที่ได้ตรวจสอบแล้วว่าถูกต้องครบถ้วนตามขั้นตอน วิธีการของระเบียบและกฎหมายก็จะดำเนินการออกโฉนดที่ดินให้แก่ผู้ขอต่อไป

ประเภทการรังวัด ออกโฉนดที่ดิน ผู้ขอ นายวันอับดุลกอเดร์ แวมุสตอฟา

ตำแหน่งที่ดิน ระวาง 5222 II 5820-2 (๑/๒๐๐๐) เลขที่ดิน ๖๗

ตำบล เนินงาม อำเภอ รามัน จังหวัด ยะลา



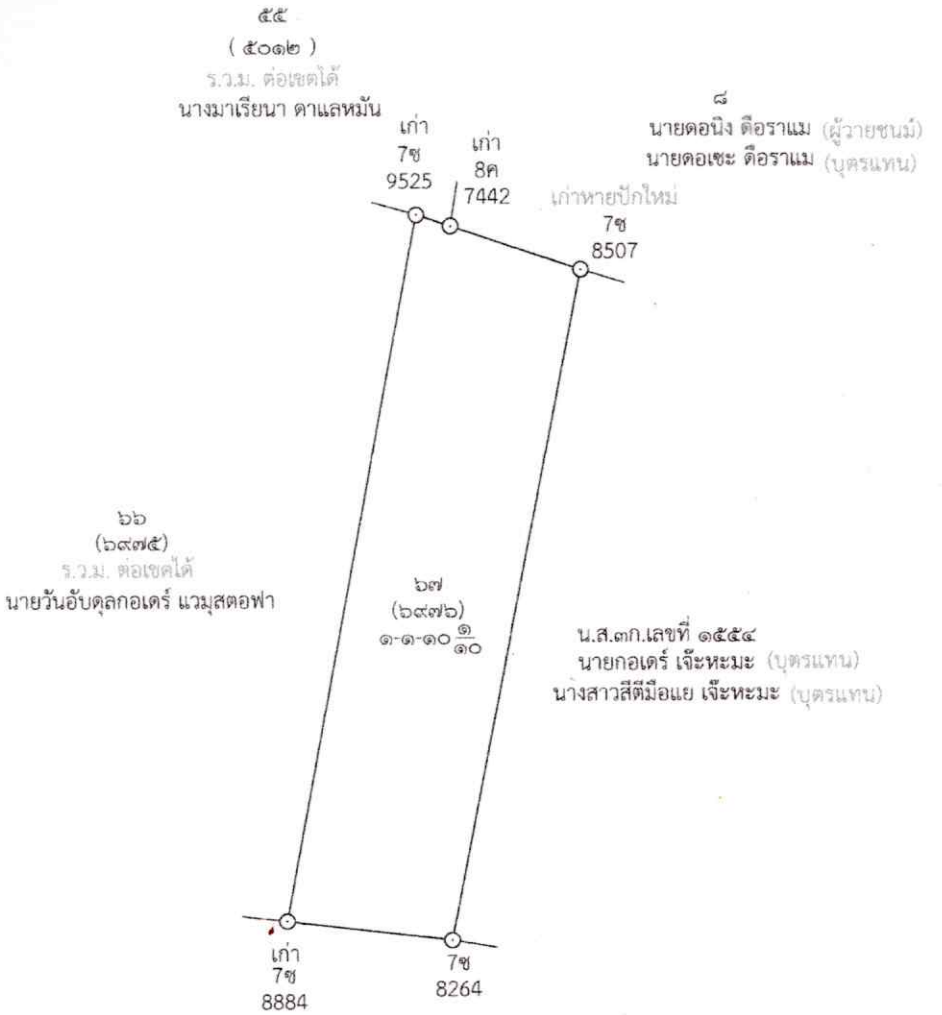

แผนที่ประกอบการพิจารณาการออกโฉนดที่ดิน ราย นายวันอับดุลกอเดร์ แวมุสตอฟา

รหวาง ๕๒๒๒ II ๕๔๒๑-๒ (๑:๒๐๐๐) หลักฐานเดิม น.ส.๓ก เลขที่ ๑๗๘๗

ตำบลเนินงาม อำเภอรามัน จังหวัดยะลา

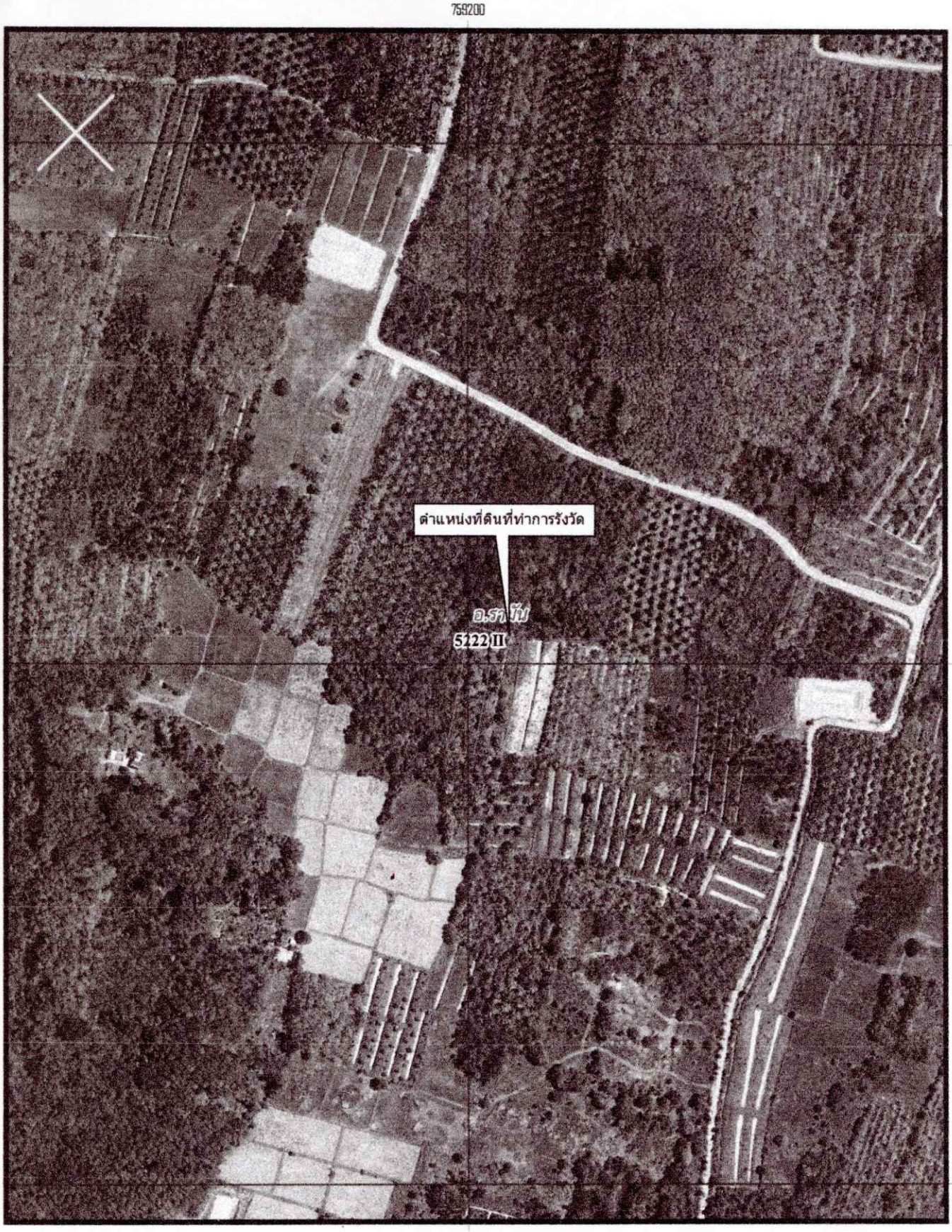

INDIAN 1975 / UTM Zone 47 N

ภาพถ่าย Google Satellite

มาตราส่วน ๑:๔๐๐๐

0 50 100 150 200 m

ลงชื่อ.....ผู้จัดทำแผนที่

(นายไพบูลย์ สุวรรณรัตน์)

ตำแหน่ง นายช่างรังวัดชำนาญงาน

สำนักงานที่ดินจังหวัดยะลา สาขารามัน