

ประกาศสำนักงานที่ดินจังหวัดพระนครศรีอยุธยา
เรื่อง แจกโฉนดที่ดิน

หนังสือสำคัญแสดงกรรมสิทธิ์ที่จะแจกคือ โฉนดที่ดิน

(๑) ที่ดินหมู่ที่ ๕ ตำบล พุทเลา อำเภอ บางปะหัน จังหวัด พระนครศรีอยุธยา

(๒) ที่ดินหมู่ที่ - ตำบล - อำเภอ - จังหวัด -

(๓) ที่ดินหมู่ที่ - ตำบล - อำเภอ - จังหวัด -

ด้วยพนักงานเจ้าหน้าที่ได้ทำการรังวัดที่ดินเพื่อ ออกหนังสือสำคัญแสดงกรรมสิทธิ์ ในท้องที่ตำบล อำเภอที่กล่าวข้างต้นเสร็จแล้ว จึงขอประกาศให้ทราบทั่วกัน ถ้าผู้ใดจะคัดค้านประการใด ให้ยื่นคำคัดค้านต่อพนักงานเจ้าหน้าที่ภายใน ๓๐ วัน นับแต่วันประกาศนี้เป็นต้นไป

ประกาศ ณ วันที่ ๒๔ เดือน พฤศจิกายน พ.ศ ๒๕๖๙

ลงชื่อ .....

(นายกไพโรจน์ แจ่มดวง)

เจ้าพนักงานที่ดิน

ประทับตราประจำตำแหน่ง

รายละเอียดแปลงที่ดินที่ขอออกโฉนดที่ดินปรากฏตามรูปแผนที่แนบท้ายประกาศฯ นี้

หมายเหตุ : เมื่อประกาศครบกำหนด ๓๐ วัน ไม่มีผู้โต้แย้งคัดค้าน และพนักงานเจ้าหน้าที่ได้ตรวจสอบแล้วว่าถูกต้องครบถ้วนตามขั้นตอน วิธีการของระเบียบและกฎหมายก็จะดำเนินการออกโฉนดที่ดินให้แก่ผู้ขอต่อไป

ประเภทการรังวัด ออกโฉนดที่ดิน **ผู้ขอ** นางสาววิไลลักษณ์ เสถียรโชค

ตำแหน่งที่ดิน ระวาง 5137 IV 6492-9 ,6292-12 **เลขที่ดิน** ๓๖

ตำบล พุทเลา **อำเภอ** บางปะหัน **จังหวัด** พระนครศรีอยุธยา

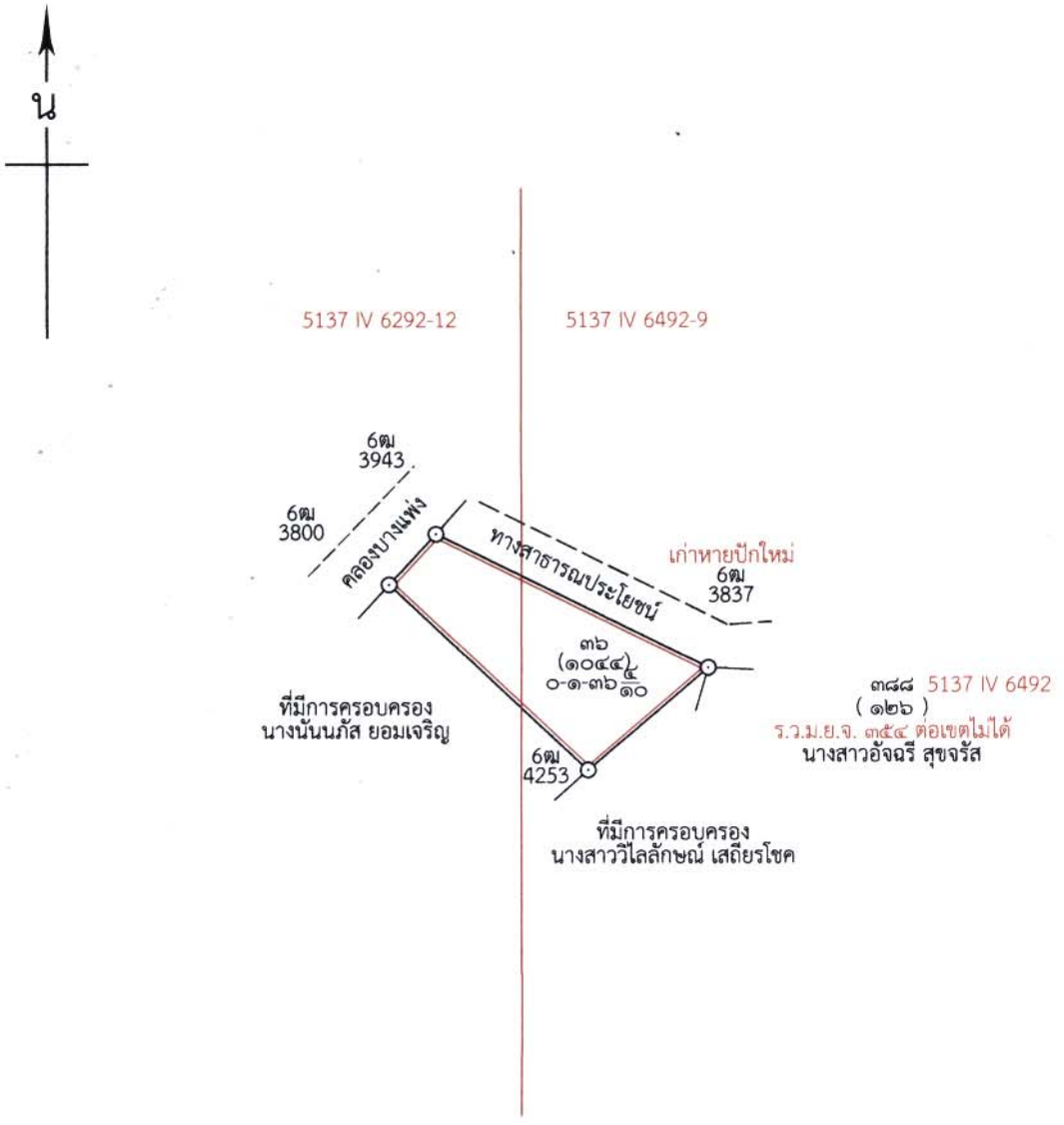

จังหวัดพระนครศรีอยุธยา
ระวาง 5137 IV 6492

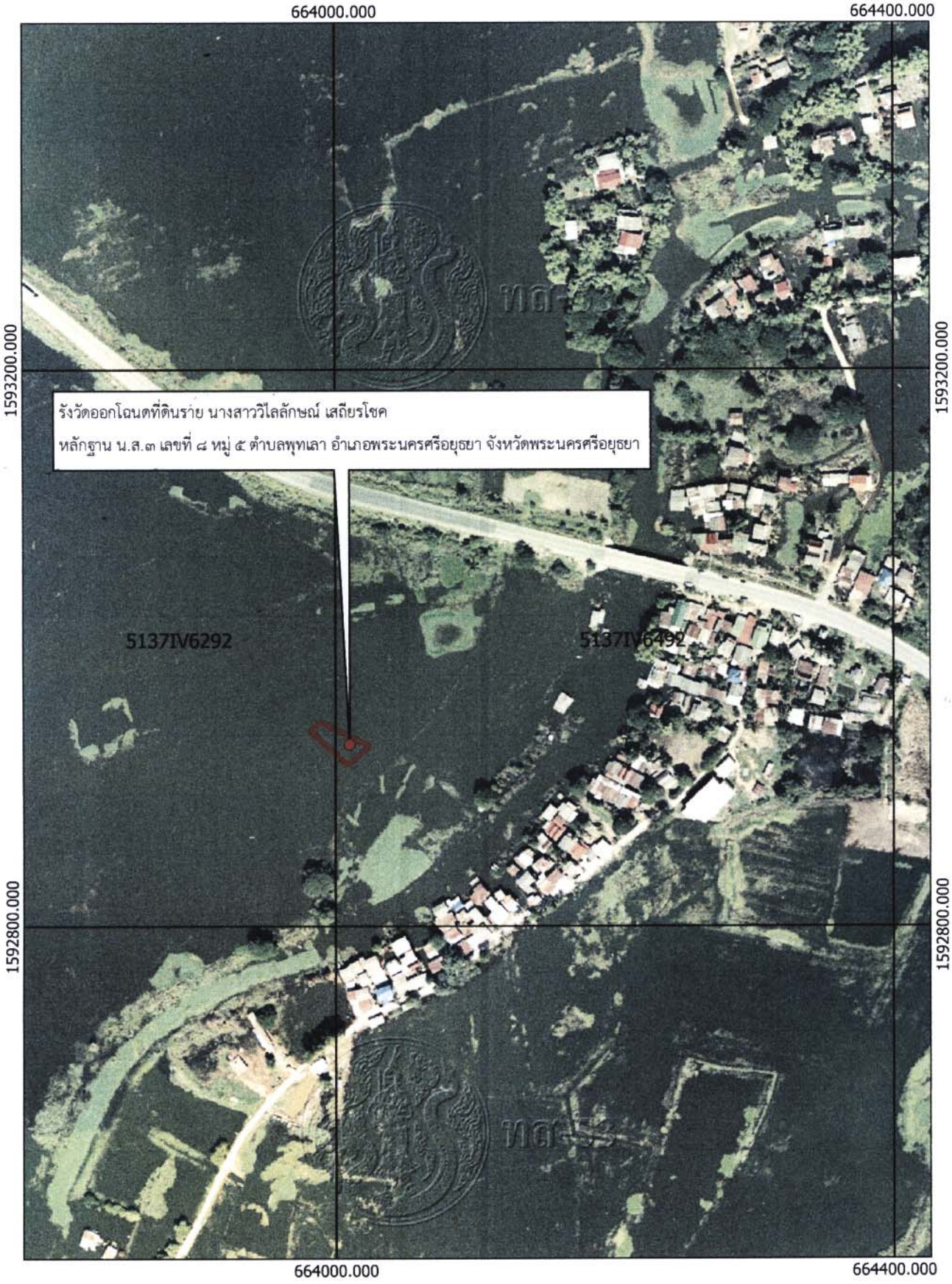

แผนที่รูปถ่ายทางอากาศฉบับนี้จัดทำขึ้นในปี พ.ศ.๒๕๔๕